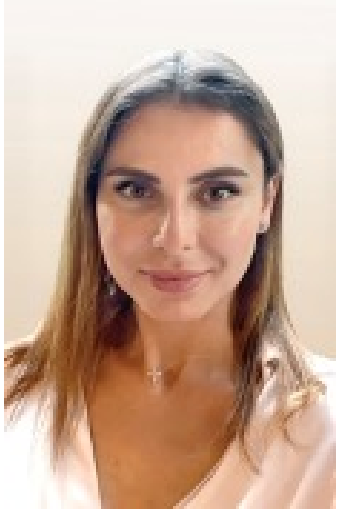

- Высшее профессиональное педагогическое образование.
- Учитель ОБЖ первой квалификационной категории.
- Педагог-организатор ОБЖ.
- Стаж работы 3 года
- Работает в гимназии с 2022г.